

ภาคผนวก ข

ภาพประกอบการปฏิบัติตามมาตรการติดตามตรวจสอบผลกระทบสิ่งแวดล้อม

**รูปภาพแสดงการปฏิบัติตามมาตรการป้องกันและแก้ไขผลกระทบสิ่งแวดล้อม
โครงการ ออริจิน ปลั๊ก แอนด์ เพลย์ สิรินคร สเตชั่น (ระยะรื้อถอนและระยะก่อสร้าง)
ของบริษัท ออริจิน ปลั๊ก แอนด์ เพลย์ จักรวรรดิ จำกัด**



รูปที่ 1 การเข้าพบผู้พักอาศัยข้างเคียง

รายงานผลการปฏิบัติตามมาตรการป้องกันและแก้ไขผลกระทบสิ่งแวดล้อมและมาตรการติดตามตรวจสอบคุณภาพสิ่งแวดล้อม ข
โครงการ ออริจิน ปลีก แอนด์ เพลย์ สิรินคร สเตชั่น (ระยะรื้อถอนและระยะก่อสร้าง)
ของบริษัท ออริจิน ปลีก แอนด์ เพลย์ จักรู ราชวิถี จำกัด



รูปที่ 2 การดำเนินกิจกรรมและการปรับพื้นที่ภายในพื้นที่โครงการ



รูปที่ 3 ป้ายประชาสัมพันธ์บริเวณด้านโครงการ



รูปที่ 4 ช่องทางแอปพลิเคชันไลน์

รูปที่ 5 ผู้รับเรื่องร้องเรียนป้อม รปภ. หน้าโครงการ



รูปที่ 6 หั้วฉีดสเปรย์น้ำ (Spray Nozzles) ติดตั้งที่รั้วชั่วคราว



รูปที่ 7 การขนย้ายเศษวัสดุออกโดยไม่มีเก็บกองไว้ภายในพื้นที่โครงการ

รูปที่ 8 กำแพงรั้ว Metal Sheet โดยรอบพื้นที่โครงการ



รูปที่ 9 โดยรอบพื้นที่โครงการ

รูปที่ 10 ห้องจัดเก็บวัสดุอุปกรณ์



รูปที่ 11 รางระบายน้ำชั่วคราว



รูปที่ 12 ปอดักตะกอนดิน



รูปที่ 13 รถบรรทุกปูนสำเร็จรูป



รูปที่ 14 การปิดคลุมกองเก็บวัสดุอุปกรณ์



รูปที่ 15 การปิดคลุมท้ายรถบรรทุก

รูปที่ 16 ประตูด้านหน้าโครงการปิดทึบตลอดเวลา



รูปที่ 17 การดูแลรักษาความสะอาดบริเวณด้านหน้าโครงการ



รูปที่ 18 การดูแลรักษาความสะอาดบริเวณด้านในโครงการ





รูปที่ 19 การฉีดล้างล้อรถบรรทุกก่อนออกนอกบริเวณโครงการ

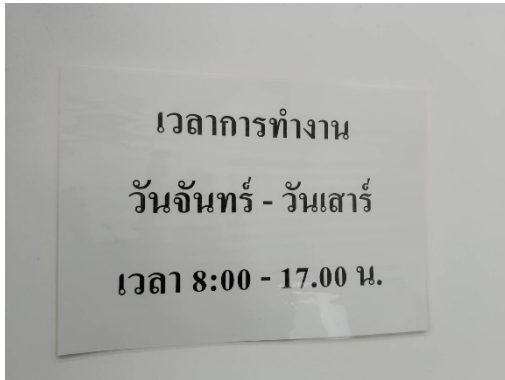

รูปที่ 20 พนักงานรักษาความปลอดภัยพื้นที่โครงการ

รูปที่ 21 แผ่นเหล็กปูทั่วพื้นที่โครงการ

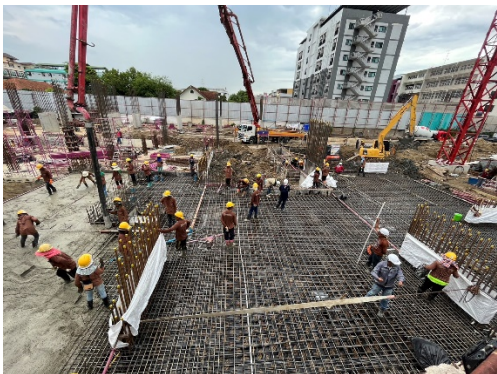
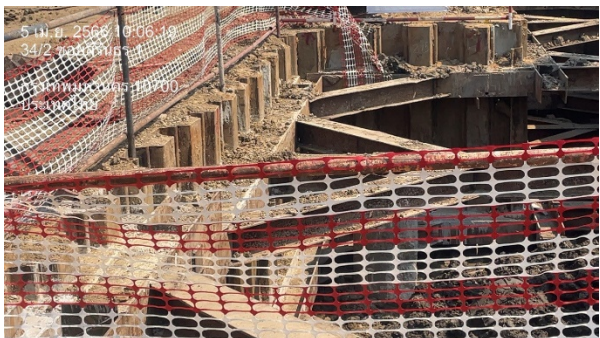
	
<p>รูปที่ 22 ป้ายกำหนดเวลาการทำงาน</p>	
	
<p>รูปที่ 23 การเลือกใช้วิธีการเจาะเสาเข็มแบบเปียก</p>	
	
<p>รูปที่ 24 วิศกรโครงการดูแลควบคุมการทำงาน</p>	<p>รูปที่ 25 การก่อสร้างแนว Sheet Pile</p>

รายงานผลการปฏิบัติตามมาตรการป้องกันและแก้ไขผลกระทบสิ่งแวดล้อมและมาตรการติดตามตรวจสอบคุณภาพสิ่งแวดล้อม
โครงการ ออริจิน ปลีก แอนด์ เพลย์ สิรินคร สเตชั่น (ระยะรื้อถอนและระยะก่อสร้าง)
ของบริษัท ออริจิน ปลีก แอนด์ เพลย์ จริญ ราขวดี จำกัด

 <p>7 ก.ค. 2563 12:06:09 396 ถนน จรัลสนิทวงศ์ เขตบางพลัด กรุงเทพมหานคร</p>	 <p>5 เม.ย. 2566 09:41:33 103 ถนนสิรินธร กรุงเทพมหานคร 10700 ประเทศไทย</p>
<p>รูปที่ 26 ป้ายชื่อโครงการติดตั้งข้างรถ</p>	<p>รูปที่ 27 ป้ายแสดงเขตพื้นที่ก่อสร้าง</p>
 <p>5 เม.ย. 2566 09:43:03 103 ถนนสิรินธร กรุงเทพมหานคร 10700 ประเทศไทย</p>	 <p>5 เม.ย. 2566 10:12:36 กรุงเทพมหานคร 10700 ประเทศไทย ถาวรไทยสงฆ์หนองวาว</p>
<p>รูปที่ 28 ป้ายชื่อโครงการและลูกศรเข้าโครงการ</p>	<p>รูปที่ 29 ป้ายห้ามเร่งเครื่องยนต์ และให้ดับเครื่องยนต์ เมื่อไม่มีการใช้งาน</p>
 <p>5 เม.ย. 2566 09:42:02 103 ถนนสิรินธร กรุงเทพมหานคร 10700 ประเทศไทย</p>	 <p>2023/4/25/1014</p>
<p>รูปที่ 30 ป้ายกำหนดเวลาขนส่งดินและอุปกรณ์ก่อสร้าง</p>	<p>รูปที่ 31 ถังขยะแบบมีฝาปิด</p>



รูปที่ 32 ถังสำรองน้ำใช้ในโครงการ



รูปที่ 33 ป้ายรณรงค์ประหยัดน้ำ



รูปที่ 34 ห้องน้ำ-ห้องส้วมสำหรับคนงาน



รูปที่ 35 พนักงานดูแลรับผิดชอบทำความสะอาด



รูปที่ 36 การฉีดพ่นยากำจัดสัตว์พาหะนำโรค



รูปที่ 37 ถังดํารงรับมูลฝอย

รูปที่ 38 ป้ายรณรงค์ช่วยกันรักษาความสะอาด



รูปที่ 39 กิจกรรม Safety Talk



รูปที่ 40 บ้านพักคนงาน



รูปที่ 41 หม้อแปลงไฟฟ้าชั่วคราว

รูปที่ 42 ป้ายรณรงค์ช่วยกันประหยัดไฟ



รูปที่ 43 พื้นที่จัดเก็บวัตถุ และป้ายแจ้งเตือน

รูปที่ 44 ถังดับเพลิงเคมี

รายงานผลการปฏิบัติตามมาตรการป้องกันและแก้ไขผลกระทบสิ่งแวดล้อมและมาตรการติดตามตรวจสอบคุณภาพสิ่งแวดล้อม ข
โครงการ ออริจิน ปลัก แอนด์ เพลย์ สิรินคร สเตชั่น (ระยะรื้อถอนและระยะก่อสร้าง)
ของบริษัท ออริจิน ปลัก แอนด์ เพลย์ จริญ ราชวดี จำกัด

 <p>5 เม.ย. 2566 10:12:42 กรุงเทพมหานคร 10700 ประเทศไทย สายมวไทยสิงหนาท</p> <p>จุดรวมพล ASSEMBLY POINT กรุณารอคอย กรณีฉุกเฉินใช้จุดนี้</p> <p>SAFETY FIRST</p>	 <p>2023/04/05 10:14</p>
<p>รูปที่ 45 จุดรวมพล</p>	<p>รูปที่ 46 พื้นที่จอดรถภายในพื้นที่โครงการ</p>
	
<p>รูปที่ 47 สัญญาณเตือนไฟกระพริบด้านหน้าโครงการ</p>	
 <p>04 เม.ย. 2566 14:30:32 Origin Plug&Play Sirindhorn Station</p>	 <p>พ.ค. 11 พ.ค. 2566 08:02:22 Origin Plug&Play Sirindhorn Station</p>
<p>รูปที่ 48 วิศวกรดูแลควบคุมการทำงาน</p>	<p>รูปที่ 49 ชุดยูนิฟอร์มของเจ้าหน้าที่และคนงาน</p>

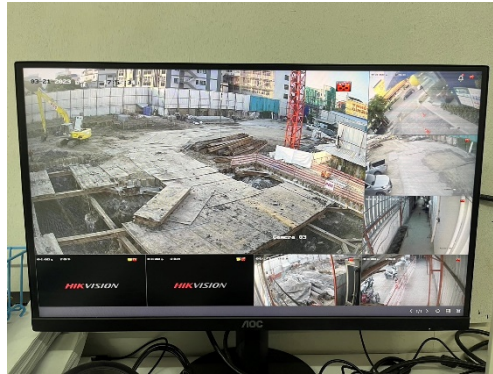

รูปที่ 50 การติดตั้ง CCTV



รูปที่ 51 กิจกรรมมวลชนสัมพันธ์กับชุมชนโดยรอบโครงการ



รูปที่ 52 การสเปรย์น้ำและฉีดพรมน้ำบริเวณพื้นที่โครงการ

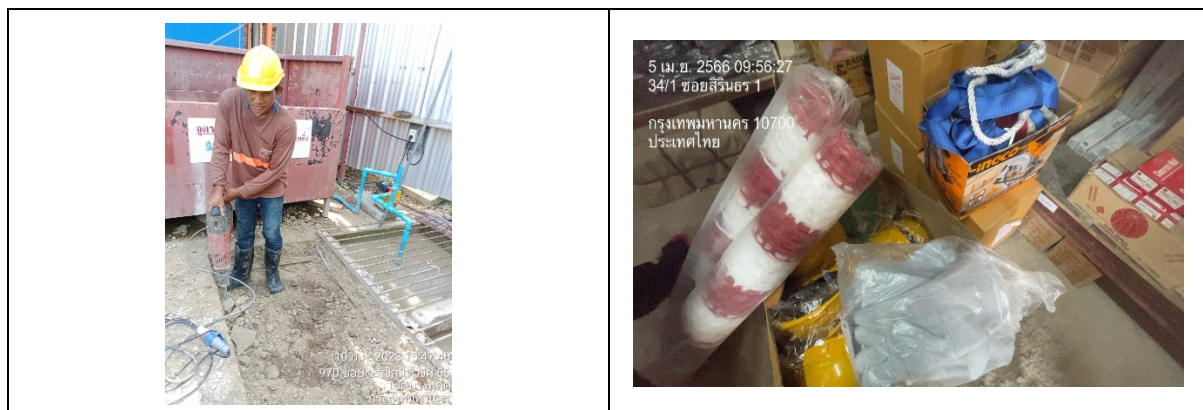

รูปที่ 53 การสำรวจอุปกรณ์ป้องกันส่วนบุคคล และการสวมใส่อุปกรณ์ป้องกันส่วนบุคคล



รูปที่ 54 พนักงานฉีดพรมน้ำบริเวณพื้นที่โครงการ



รูปที่ 55 ป้ายเตือนการสวมใส่อุปกรณ์ป้องกันส่วนบุคคล



รูปที่ 56 จุดตรวจวัดอุณหภูมิ

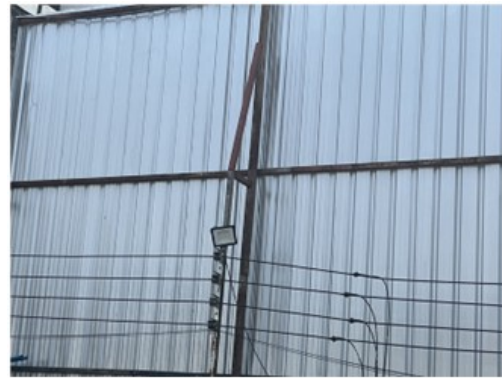

รูปที่ 57 ไฟฟ้าส่องสว่าง



รูปที่ 58 เบาะรองนั่งกันการสั่นสะเทือน



รูปที่ 59 ห้องน้ำ-ห้องส้วม และระบบสาธารณูปโภคบริเวณบ้านพักคนงาน

	
<p>รูปที่ 60 พื้นที่พักผ่อน และพื้นที่รับประทานอาหาร</p>	
	
<p>รูปที่ 61 การตรวจสอบอุปกรณ์เครื่องจักร</p>	<p>รูปที่ 62 ป้ายห้ามเผามูลฝอยในพื้นที่โครงการ</p>
	
<p>รูปที่ 63 ป้ายการควบคุมน้ำหน้ารถบรรทุก</p>	<p>รูปที่ 64 พนักงานทำความสะอาดที่ระบายน้ำ</p>

	
<p>รูปที่ 65 ป้ายเตือนห้ามสูบบุหรี่</p>	<p>รูปที่ 66 หัวหน้าคนงาน</p>
	
	
<p>รูปที่ 67 การทำความสะอาดพื้นที่ส่วนกลางบริเวณบ้านพักคนงาน</p>	